

LOTTA GUIDATA ALLA MOSCA DELL'OLIVO

Situazione

L'andamento meteo continua ad essere favorevole allo sviluppo dell'insetto, ma i **trattamenti consigliati nelle settimane precedenti stanno ancora proteggendo le olive**, dove non sono stati effettuati trattamenti sono **ancora in aumento i dati delle deposizioni e dello sviluppo di larve**.

Considerati i tempi di carenza dei trattamenti larvicidi (28 gg) e l'avanzamento della maturazione delle olive si consiglia di **pianificare la raccolta anticipata ,appena sara' trascorso il tempo di carenza, dove la maturazione delle olive lo consente** per le altre aree in cui non si è trattato **si consiglia di effettuare al più presto un trattamento larvicida (es. Dimetoato)**. Per una maggiore efficacia del trattamento si ricorda che tra il trattamento ed un evento piovoso devono intercorrere almeno 24-48 h. Si ricorda inoltre di rispettare il periodo di sicurezza di 28 giorni.

ANDAMENTO INFESTAZIONE ATTIVA SU SCALA PROVINCIALE

zone	fascia altimetrica		
	0-100 m INFESTAZIONE ATTIVA	100-200 m INFESTAZIONE ATTIVA	> 200 m INFESTAZIONE ATTIVA
COSTA	TRATTATO (22-09)	TRATTATO (22-09)	TRATTATO (22-09)
ENTROTERRA	TRATTATO (22-09)	TRATTATO (22-09)	TRATTATO (22-09)
BASSA LUNIGIANA	TRATTATO (22-09)	TRATTATO (22-09)	TRATTATO (22-09)
ALTA LUNIGIANA	TRATTATO (22-09)	TRATTATO (22-09)	TRATTATO (22-09)

ANDAMENTO METEO SETTIMANA PRECEDENTE

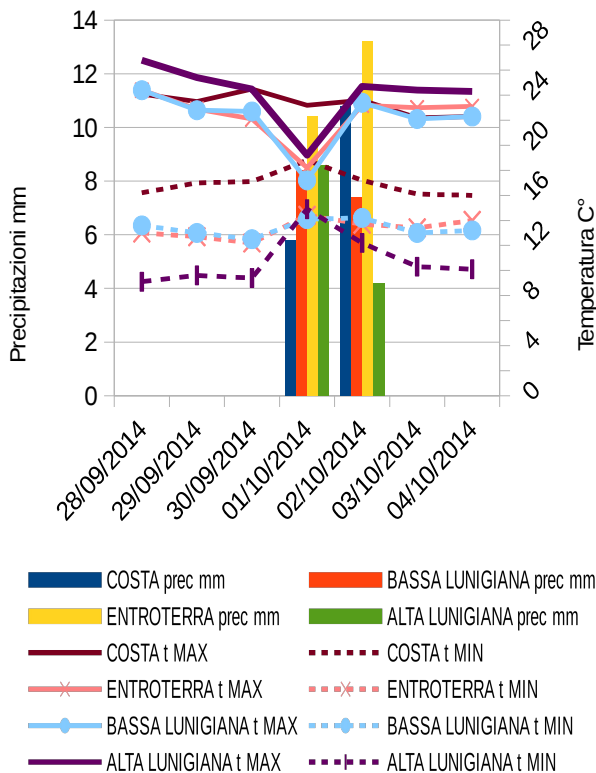

Fase fenologica olivo

Fase prevalente cultivar Frantoio da accrescimento drupe olive giallo/verde a inizio viraggio colore dei frutti. Nelle cultivar precoci (Leccino) inizia l'invaiaura, più avanzata nelle aree litoranee. Prestare **attenzione a non confondere il cambio di colore causato dalla presenza delle larve di mosca con l'invaiaura**.

PREVISIONI METEO SETTIMANA DAL 29/09 AL 04/10

Day	Time	Temp (C°)	Day	Time	Temp (C°)
LUN 29	max	23°	GIO 2	max	24°
	min	15°		min	16°
MAR 30	max	23°	VEN 3	max	23°
	min	14°		min	14°
MER 1	max	23°	SAB 4	max	23°
	min	15°		min	15°