

Tenuta Contabilità

| Camera di Commercio | <p>■ Costo pieno del processo S_6.2 Tenuta Contabilità /N.ro reversali emesse +N.ro fatture passive e note di credito liquidate + N.ro mandati di pagamento emessi nell'anno 2011</p> <p>■ N.ro reversali emesse +N.ro fatture passive e note di credito liquidate + N.ro mandati di pagamento emessi nell'anno 2011 /FTE dedicato al processo S_6.2 Tenuta Contabilità</p> | 2011 | | |
|----------------------|---|---|---|---|
| | | Costo pieno del processo S_6.2 Tenuta Contabilità | FTE dedicato al processo S_6.2 Tenuta Contabilità | N.ro reversali emesse +N.ro fatture passive e note di credito liquidate + N.ro mandati di pagamento emessi nell'anno 2011 |
| | <p>€ 37,69 1365,77</p> | € 189.682,26 | 2,41 | 3.288,00 |
| | <p>€ 138,27 495,23</p> | € 877.440,85 | 11,19 | 5.544,00 |
| | <p>€ 37,43 2978,74</p> | € 120.183,45 | 1,08 | 3.211,00 |
| | <p>€ 37,88 2122,20</p> | € 208.288,67 | 2,59 | 5.498,00 |
| | <p>€ 72,06 972,10</p> | € 318.438,33 | 4,55 | 4.419,00 |
| Massa Carrara | <p>€ 73,38 948,76</p> | € 218.445,74 | 3,05 | 2.898,00 |
| | <p>€ 59,60 1144,29</p> | € 293.108,74 | 4,31 | 4.918,00 |
| | <p>€ 58,73 1213,94</p> | € 216.960,08 | 3,04 | 3.693,00 |
| | <p>€ 88,57 900,46</p> | € 307.682,08 | 3,86 | 3.474,00 |
| | <p>€ 55,26 1087,54</p> | € 222.075,38 | 3,70 | 4.019,00 |
| Media Toscana | <p>€ 70,09 1322,60</p> | € 297.230,56 | 3,98 | 4096,20 |
| Media FVG | <p>€ 33,18 1803,56</p> | € 224.200,23 | 2,93 | 5002,00 |
| Media Totale | <p>€ 58,90 1535,91</p> | € 276.044,58 | 3,60 | 5612,77 |

Gestione Ciclo Passivo_Pagamento fatture

GESTIONE DEL CICLO PASSIVO: TEMPESTIVITA' DEI PAGAMENTI

Id_398_Tempi medi di lavorazione delle fatture passive

Valori espressi in giorni

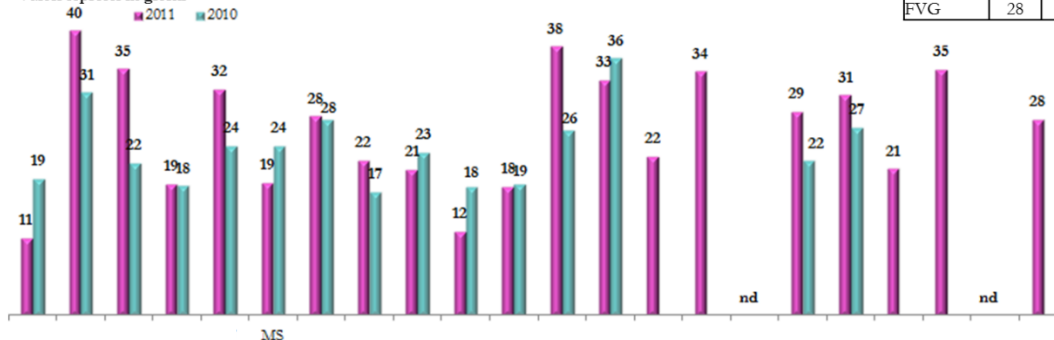

| Media | 2011 | 2010 |
|---------|------|------|
| Toscana | 24 | 22 |
| Totale | 26 | 23 |
| FVG | 28 | |

Id_399_Percentuale di fatture pagate entro trenta giorni

Valori espressi in %

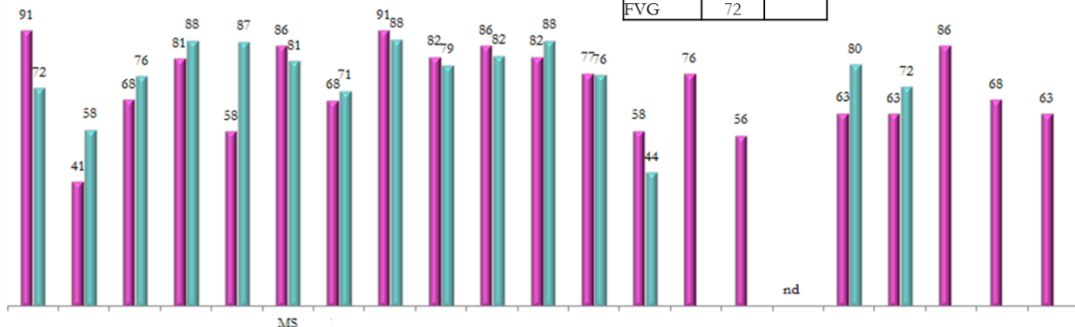

| Media | 2011 | 2010 |
|---------|------|------|
| Toscana | 75 | 78 |
| Totale | 72 | 76 |
| FVG | 72 | |

Il 2011 presenta miglioramento nei tempi medi (da 24 a 19,00) con dati più bassi del livello medio. Risulta, evidentemente, incrementata la % delle fatture pagate entro 30 gg che passano da 81% a 86% circa, superiore al livello medio.